

Una vez alcanzados los objetivos de crecimiento del anterior Plan  
Estratégico

## **REPSOL PRESENTA SU PLAN ESTRATÉGICO 2016-2020: VALOR Y RESILIENCIA**

- **Garantiza la fortaleza de Repsol y su capacidad de creación de valor en un contexto de bajos precios del petróleo.**
- **El nuevo tamaño y perfil de compañía, adquirido tras el cumplimiento de los objetivos del plan 2012-2016 y la operación transformadora de Talisman, permiten a Repsol iniciar una etapa de puesta en valor de este crecimiento, dotándose de un elevado nivel de eficiencia y resiliencia para aprovechar las oportunidades del entorno energético.**
- **Para lograr el objetivo de creación de valor, la compañía se focalizará en la eficiencia y la gestión activa de su portafolio.**
- **La demostrada capacidad de Repsol para generar valor le permitirá autofinanciar su desarrollo, reducir su deuda y mantener una competitiva retribución al accionista, cuya rentabilidad por dividendo se sitúa entre las más altas del Ibex-35.**
- **Tras el periodo de crecimiento culminado con la compra de Talisman, el Plan Estratégico 2016-2020 prevé que al final del mismo y tras el programa de actuaciones previsto, Repsol habrá multiplicado por dos su Resultado Bruto de Explotación (Ebitda) a CCS hasta los 11.500 millones de euros.**
- **El Plan contempla un ambicioso programa de eficiencia, con actuaciones y compromisos concretos (algunos de ellos ya implementados) con los que obtendrá 2.100 millones de euros/año de ahorros y sinergias.**

- **Con la integración de Talisman, Repsol se ha dotado de una cartera de activos de gran calidad que requieren de una menor inversión para mantener los niveles de producción y el ratio de reposición de reservas en el entorno del 100%.**
- **Repsol gestionará activamente su portafolio de negocios, de manera que la flexibilidad, fortaleza y adaptabilidad del mismo permitirá obtener 6.200 millones de euros por desinversiones en activos no estratégicos, y reducir hasta el 38% el volumen de inversión hasta alcanzar el perfil de compañía deseado.**
- **El alto grado de eficiencia del área de Downstream (Refino, GLP, Marketing, Química y Trading y Gas & Power), mejorado con las inversiones realizadas en las refinerías de Cartagena y Petronor, sitúan a Repsol a la cabeza de las compañías integradas europeas por eficiencia, creación de valor y resiliencia.**
- **El Plan contempla una mayor integración entre las actividades de refino y marketing, con desinversiones en activos no estratégicos y una clara orientación a la reducción de los costes energéticos y de las emisiones de CO<sub>2</sub>.**
- **“Estamos presentando un plan con una visión clara y objetivos y compromisos medibles. Un plan que no solo muestra nuestra solidez y resiliencia, sino lo lejos que podemos llegar en términos de creación de valor y fortaleza de nuestra compañía”, dijo Josu Jon Imaz, Consejero Delegado de Repsol.**

Repsol ha presentado hoy su Plan Estratégico para el periodo 2016-2020, con el que la Compañía emprende una etapa de puesta en valor del crecimiento alcanzado tras lograr los objetivos fijados en su anterior Plan Estratégico.

La Compañía parte de una nueva dimensión y perfil tras haber acometido una operación transformadora de crecimiento con la incorporación de Talisman, que le ha otorgado un alto grado de flexibilidad para tomar decisiones, con una cartera de activos de alta calidad y focalizada en países OCDE, de mayor estabilidad.

Para lograr los objetivos del Plan Estratégico 2016-2020 de creación de valor bajo cualquier escenario y aumentar la resiliencia, la compañía se focalizará en la eficiencia y la gestión de la cartera de activos.

El Plan se basa en la demostrada capacidad de Repsol para generar valor, incluso en un entorno de bajos precios del petróleo, desde la eficiencia en la gestión, lo que le permitirá autofinanciarse, mantener una competitiva retribución al accionista y reducir su endeudamiento.

La adquisición de Talisman, cerrada el pasado mes de mayo, culminó la ejecución del Plan Estratégico anterior y ha situado a Repsol en una nueva dimensión, idónea para afrontar una nueva etapa.

Las líneas básicas que marcan el Plan Estratégico, Valor y Resiliencia, se sustentan en la gestión del portafolio y la maximización de la eficiencia.



Todo ello permitirá que al final del período que abarca el plan se multiplique por dos el resultado bruto de explotación (Ebitda) a CCS hasta los 11.500 millones de euros.

Repsol gestionará activamente su portafolio de negocios, de manera que la flexibilidad, fortaleza y adaptabilidad del mismo permitirá obtener 6.200 millones de euros por desinversiones en activos no estratégicos, y reducir hasta el 38% el volumen de inversión hasta alcanzar el perfil de compañía deseado.

Además, transcurridos cinco meses desde la integración de Talisman, se han identificado nuevas sinergias en el proceso, que permiten elevar el objetivo de ahorro derivado de las mismas hasta los 350 millones de dólares desde los 220 millones de dólares previos.

Estas sinergias complementan el programa de eficiencia que incluye el Plan Estratégico que se aplicará a toda la Compañía y se reflejará en unos ahorros de costes, incluyendo las sinergias, de 2.100 millones de euros anuales a partir del 2018.

## Compromiso con el dividendo y el rating

Uno de los ejes del Plan Estratégico 2016-2020 es el compromiso con la retribución al accionista, una de las mejores por rentabilidad del Ibex-35. Repsol destina a este concepto un euro por acción que distribuye bajo la fórmula de scrip dividend.

El abono del dividendo será posible incluso bajo un escenario deprimido de precios del crudo de 50 dólares por barril durante todo el periodo del Plan. A ese precio del barril de Brent, Repsol será capaz generar caja para financiar sus necesidades de inversión, mantener dividendo y reducir deuda. Además, permitirá a la compañía mantener su rating dentro del nivel de grado de inversión.

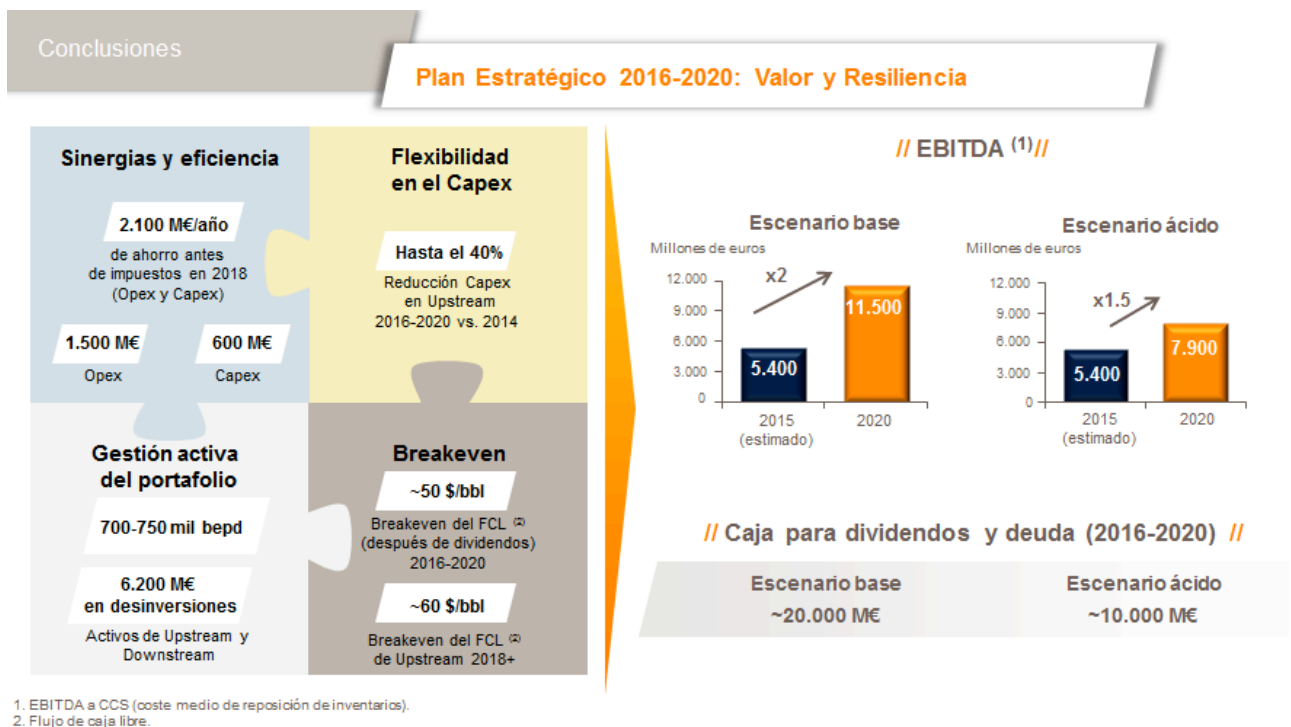

## Tamaño óptimo del Upstream

Tras la adquisición de Talisman, el área de Exploración y Producción de Repsol se focaliza en tres regiones estratégicas: Norteamérica, Latinoamérica y Sudeste Asiático, con un alto potencial de desarrollo orgánico.

Desde este punto de partida, el Plan Estratégico contempla un proceso de optimización y una gestión de la cartera de activos que se reflejará en un menor gasto exploratorio, un descenso del 40 por ciento en los niveles de inversión y una producción de entre 700.000 y 750.000 barriles equivalentes de petróleo/día garantizada por los actuales volúmenes de reservas.

Todo ello permitirá a esta área de negocio reducir el nivel del precio del crudo a partir del cual se generará caja positiva, junto con un incremento del retorno del capital empleado (ROACE).

## Fortaleza del Downstream

La mayor eficiencia en el área de Upstream se completará con las fortalezas demostradas en el área del Downstream, que ha reafirmado las ventajas de Repsol como compañía integrada.

Las inversiones realizadas en las refinerías de Cartagena y Petronor, con la correspondiente mejora en los márgenes de refino, han situado a Repsol a la cabeza de las compañías europeas integradas por eficiencia, lo que garantiza la generación de valor y resiliencia en un entorno deprimido de precios del petróleo.

El Plan Estratégico contempla una mayor integración entre las actividades de refino y marketing, con desinversiones en activos no estratégicos para el área y una clara orientación a la reducción de los costes energéticos y emisiones de CO<sub>2</sub>. Todo ello permite un objetivo para los próximos cinco años del área de Downstream de generación de caja libre por valor de 1.700 millones de euros anuales, de media.

Conclusiones

Repsol 2020

- Modelo de negocio altamente integrado
- Exploración mundialmente reconocida
- Portafolio optimizado y con foco en áreas clave y tipos de play
- Capacidades técnicas (no-convencionales, operación...)
- Liderazgo en Downstream
- Tecnología y know-how
- Seguridad y sostenibilidad
- Plantilla altamente capacitada y comprometida
- Experiencia demostrada en la gestión de entornos complejos
- Eficiencia y resiliencia
- Beneficios crecientes
- Sólida posición financiera

...y como siempre...cumpliendo con nuestros compromisos

En 2020 Repsol será una compañía más fuerte, ágil y competitiva

*Este documento no constituye una oferta o invitación para adquirir o suscribir acciones, de acuerdo con lo establecido en la Ley 24/1988, de 28 de julio, del Mercado de Valores y en su normativa de desarrollo. Asimismo, este documento no constituye una oferta de compra, de venta o de canje ni una solicitud de una oferta de compra, de venta o de canje de títulos valores en ninguna otra jurisdicción.*

*Alguno de los recursos mencionados no constituyen a la fecha reservas probadas y serán reconocidos bajo dicho concepto cuando cumplan con los criterios formales exigidos por la Securities and Exchange Commission de los Estados Unidos de América (SEC).*

*Este documento contiene información y afirmaciones o declaraciones que constituyen estimaciones o proyecciones de futuro sobre Repsol. Dichas estimaciones o proyecciones pueden incluir declaraciones sobre planes, objetivos y expectativas actuales, incluyendo declaraciones en relación con tendencias que afecten a la situación financiera de Repsol, ratios financieros, resultados operativos, negocios, estrategia, concentración geográfica, volúmenes de producción y reservas, gastos de capital, ahorros de costes, inversiones y políticas de dividendos. Dichas estimaciones o proyecciones pueden incluir también asunciones sobre futuras condiciones de tipo económico o de cualquier otro tipo, tales como los futuros precios del crudo u otros precios, márgenes de refino o marketing y tipos de cambio. Las estimaciones o proyecciones de futuro se identifican generalmente por el uso de términos como “espera”, “anticipa”, “pronostica”, “cree”, “estima”, “aprecia” y expresiones similares. Dichas declaraciones no constituyen garantías de un futuro cumplimiento, precios, márgenes, tipos de cambio o de cualquier otro suceso, y se encuentran sujetas a riesgos significativos, incertidumbres, cambios y otros factores que pueden estar fuera del control de Repsol o que pueden ser difíciles de prever. Entre tales riesgos e incertidumbres están aquellos factores y circunstancias identificadas en las comunicaciones y los documentos registrados por Repsol y sus filiales en la Comisión Nacional del Mercado de Valores en España y en el resto de autoridades supervisoras de los mercados en los que se negocian los valores emitidos por Repsol y/o sus filiales.*

*Salvo en la medida que lo requiera la ley aplicable, Repsol no asume ninguna obligación -aun cuando se publiquen nuevos datos o se produzcan nuevos hechos- de informar públicamente de la actualización o revisión de estas manifestaciones de futuro.*

*La información incluida en este documento no ha sido verificada ni revisada por los auditores externos de Repsol.*